



ATTIVAZIONE INDIRIZZO
MUSICALE SCUOLA SECONDARIA
"E. FERMI" - LURAGO D'ERBA



ISTITUTO COMPRENSIVO
CARLO PORTA
LURAGO D'ERBA

INDIRIZZO STRUMENTI

IC CARLO PORTA



**GLI ALUNNI HANNO LA POSSIBILITÀ DI INSERIRE LO STUDIO DI
UNO STRUMENTO MUSICALE NEL PROPRIO PERCORSO SCOLASTICO.
LO STUDIO DI UNO STRUMENTO MUSICALE CONTRIBUISCE IN MODO
PECULIARE E SIGNIFICATIVO ALLA CRESCITA E
ALL'ARRICCHIMENTO CULTURALE, UMANO E SOCIALE DELLA
PERSONA.**



COME FUNZIONA

INDIRIZZO MUSICALE

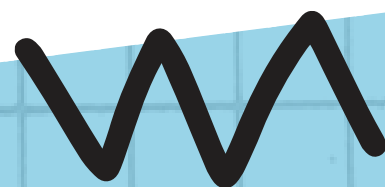

1.

L'INDIRIZZO MUSICALE PREVEDE 3 ORE AGGIUNTIVE, PER UN TOTALE DI 33 ORE SETTIMANALI.

2.

LE 3 ORE AGGIUNTIVE SONO COSÌ SUDDIVISE: 1 MODULO PER LA LEZIONE INDIVIDUALE, 1 MODULO PER LA MUSICA D'INSIEME (ORCHESTRA/PICCOLI GRUPPI), 1 MODULO PER LA TEORIA E LA LETTURA MUSICALE

3.

ALL'ATTO DELL'ISCRIZIONE, VERRA' RICHIESTO DI ESPRIMERE LA PREFERENZA, METTENDO IN ORDINE DI GRADIMENTO GLI STRUMENTI PREVISTI

4.

PER ACCEDERE ALL'INDIRIZZO MUSICALE, LA NORMATIVA PREVEDE UN TEST ATTITUDINALE, CHE NON RICHIEDE ALCUNA CONOSCENZA MUSICALE PREGRESSA.

5.

L'INDIRIZZO MUSICALE SARÀ ATTIVATO AL RAGGIUNGIMENTO DEL NUMERO MINIMO DI ALUNNI FISSATO PER LA FORMAZIONE DI UNA CLASSE, SE L'USR ASSEGNERÀ I DOCENTI DI STRUMENTO E FORMALIZZERA' L'ATTIVAZIONE DEL PERCORSO

6.

LA FREQUENZA DEL CORSO AD INDIRIZZO MUSICALE NON PREVEDE ALCUN COSTO AGGIUNTIVO, RIENTRA NELL'OFFERTA FORMATIVA CHE LO STATO ITALIANO GARANTISCE, IN QUANTO I DOCENTI SONO GESTITI DA GRADUATORIE USR.



GLI STRUMENTI

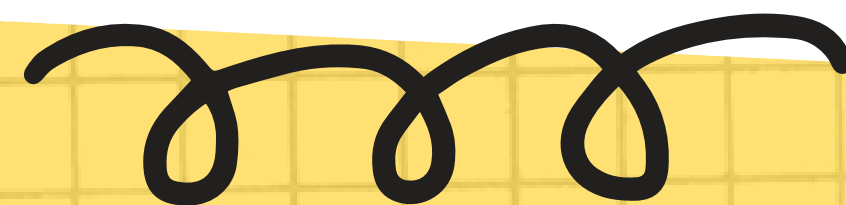

1.

CLARINETTO

2.

CORNO FRANCESE

3.

FLAUTO TRAVERSO

4.

SAXOFONO

5.

VIOLONCELLO

TRA QUESTA LISTA DI STRUMENTI, USR LOMBARDIA SCEGLIERA' I 4 DA ASSEGNARE
AL NOSTRO ISTITUTO E AL NUOVO PERCORSO MUSICALE PRESSO LA NOSTRA SCUOLA
"E. FERMI"



ATTIVAZIONE INDIRIZZO MUSICALE
SCUOLA SECONDARIA "E. FERMI" -
LURAGO D'ERBA

IL CORSO SARÀ ATTIVATO DOPO
L'AUTORIZZAZIONE DEL COMPETENTE USR
LOMBARDIA

VIA MANZONI 22 -
LURAGO D'ERBA